

HOE VERBETEREN GSM-MODULES DE RESPONSIVITEIT VAN NOODHULPSYSTEMEN?

Evolutie van noodhulpsystemen met GSM-modules Noodhulpsystemen hebben zich door de jaren heen aanzienlijk ontwikkeld. Een belangrijke doorbraak in dit veld is de introductie van GSM-modules. Deze technologie stelt hulpdiensten in staat om sneller en efficiënter te reageren op noodsituaties. Maar wat houdt dit precies in en hoe verbeteren GSM-modules de responsiviteit? Snelheid en efficiëntie dankzij directe communicatie Dankzij de nieuwste GSM-modules kan cruciale informatie zoals noodmeldingen direct worden gedeeld met hulpdiensten. Dit omvat niet alleen tekstberichten, maar ook exacte GPS-locaties en videobeelden van de situatie. Dit niveau van directe communicatie verkort de reactietijd aanzienlijk, wat kan betekenen dat levens worden gered. Nauwkeurige GPS-locatie Een van de grootste voordelen van moderne GSM-modules is hun vermogen om nauwkeurige GPS-coördinaten door te sturen. Dit betekent dat hulpdiensten exact weten waar ze moeten zijn, wat kostbare minuten kan besparen tijdens een noodsituatie. Voor meer informatie over de werking van GSM-modules, klik hier. Real-time videobeelden Met de integratie van video-functionaliteiten kunnen hulpdiensten real-time beelden van de situatie ontvangen. . .

TODORS

Hoe verbeteren GSM-modules de responsiviteit van noodhulpsystemen?

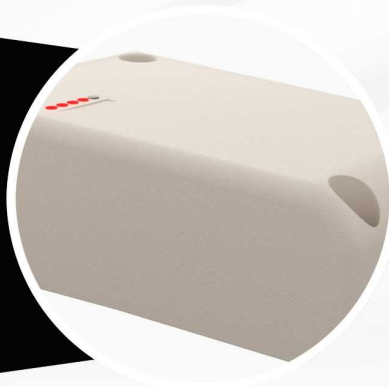

- Snelle communicatie hulpdiensten
- Nauwkeurige GPS-coördinaten
- Real-time videobeelden

info@todoors.nl



<https://todoors.nl>



0684305663



TODORS



 info@todoors.nl

 0684305663

 Artemisweg 115 i, 8239 DD, Lelystad

 Netherlands